899 Coulometer，配备无隔膜的发生电极和 USB 热敏打印机 Neo's

2.899.1110

其内置集成的搅拌器使得 899 Coulometer 在实验室工作台上所占位置小于一张 DIN A4 的纸。虽然其拥有紧凑型规格尺寸，但该电量计的功能却并未因此减少。可精确地测定痕量范围内的极少水份含量。其标准配置的供货范围中还包括有指示电极、无隔膜的发生电极和 USB 热敏打印机 Q3X。

建议的测量范围：10 µg - 200 mg 绝对水量

电量分析法是用于液态、固态和气态中水份测定的理想方法。此外，电量分析法是一种绝对方法，因此无需进行滴定度测定。

Scope of delivery 2.899.1110

Order Number	Description	Quantity
1.899.0010	**899 Coulometer**	1 PCS
6.0341.100	**用于库仑法分析的双铂丝电极** 指示电极，用于库仑法卡尔费休滴定。	1 PCS
6.0345.100	**无隔膜的发生电极** 不带隔膜的发生电极，用于库仑法卡尔费休滴定，标准磨口 29/22。该发生电极适用于样品易溶于酒精的大多数应用。	1 PCS

6.1403.030

至库仑法滴定杯的 KF 吸附管

1 PCS

用于 KF 库仑法卡氏水分测定仪。

6.1437.000

SGJ 塞子，SGJ 14

1 PCS

6.1448.020

垫片，16毫米，5片

2 PCS

每套5件。

6.1464.320

KF 滴定杯 / 80-250 mL / 库仑法

1 PCS

6.1903.030

搅拌棒 / 25 mm 1 PCS

带磁芯的搅拌棒，以 PTFE（聚四氟乙烯）材料包裹，长 25 mm。

6.2104.020

1米的电极电缆，F 1 PCS

用于将带瑞士万通G型插入式连接头的电极连接到瑞士万通测试仪（F型插座）。

6.2104.120

1米的电极电缆，H 1 PCS

带H型插头。用于发生电极与卡尔费休库仑水分测试仪之间的连接。

6.2151.100

USB适配器， MINI（OTG）/ USB A 1 PCS

用于连接的USB仪器。

6.2151.120

USB 电缆，1.8 米

1 PCS

用于连接的USB仪器。

6.2164.010

桌式电源 100 - 240 V/24 V 直流

1 PCS

用于 915 KF Ti-Touch、916 Ti-Touch、917 Coulometer 和 所有 Eco Titrator/Eco Dosimat 的桌式电源。

6.2701.040

螺纹密封件 GL 18，带孔

1 PCS

材质为 PBT。带用于隔垫 6.1448.020 的孔。用于无隔膜滴定杯 6.5405.000 和滴定管 6.1464.32X 及 6.1465.320。

6.2713.000

PTFE 套环 NS14

3 PCS

用于与标准磨口 NS 14 的无润滑油磨口连接。

6.2713.010

PTFE 套环 NS29

1 PCS

用于与标准磨口 SGJ 29 的无润滑油磨口连接的套环。

6.2713.020

PTFE 套环 NS19

1 PCS

用于与标准磨口 NS 19 的无润滑油磨口连接。

6.2723.310

Titrino Plus 的保护罩盖

1 PCS

显示屏和键盘的保护罩盖，用于 Titrino plus 系列的所有仪器。
适用于：848 Titrino plus、862 Compact Titrosampler、863 Compact Autosampler、865 Dosimat plus、869 Compact Sample Changer、870 KF Titrino plus、876 Dosimat plus、877 Titrino plus、899 Coulometer。

6.2738.000

漏斗

1 PCS

用于 KF 库仑法卡氏水分测定仪。

6.2811.000

分子筛 1 PCS

分子筛。 瓶装250克。孔径： 0.3 纳米。 用于 Rancimats 及卡尔费休测试仪。

6.2816.030

带 Luer 式接头的针头 2 PCS

用于在多模式电极中加注水银的针头和用于在卡尔·费休滴定法中添加样品的针头。

6.2816.090

注射器 5 mL 2 PCS

用 PP 制成的 5 mL 注射器，带 Luer 式接头。

6.9001.050

热敏纸，用于 Custom Neos-N / Q3X 4 PCS

热敏纸 60 mm / 25 m，用于 Custom Neos-N /Q3X。
新：正确存放下可确保 25 年可读性。

1 卷

6.2147.000

数字 USB 键盘 1 PCS

数字 USB 键盘，用于 Titrino plus、Dosimat plus、862 Compact Titrosampler、869 Compact Sample Changer、863 Compact Autosampler 和 899 Coulometer。带两个集成的 USB 接口。

6.2047.040

899/917 滴定杯架 1 PCS

用于 899 Coulometer 和 917 Ti-Touch 的电量滴定杯的滴定杯架

1.142.0100

热敏打印机 Custom Q3X 1 PCS

带 USB 接口的一体型打印机，用于

– 900 Touch Control
– 915 KF Ti-Touch
– 916 Ti-Touch
– 917 Coulometer
– 877 / 848 Titrino plus
– 865 / 876 Dosimat plus
– 91X Meter
– Eco Dosimat / 滴定仪

纸宽 60 mm（40 个字符）。包括 USB 电缆 6.2151.120。

Optional accessories

2.860.0010
860 KF Thermoprep卡氏炉

860 卡氏炉是为卡尔费休滴定中加热制备样品而设计的。许多物质因为不溶解，与卡尔费休试剂反应，水分释放 缓慢或需要加热到 很高温度，所以不能直接使用卡氏滴定仪测定。把样品装在密封的样品杯中，而后把样品放在炉子里。随后样品即可被任一卡氏滴定仪分析。

2.885.0010
885 Compact Oven Sample Changer

885 Compact Oven Sample Changer 用于在卡尔·费休滴定中进行热化样品准备。 样品在炉中被加热到 250° C。 此时水会蒸发，并经干燥的载气被运送到进行分析的滴定杯中。

2.801.0010
801 Stirrer

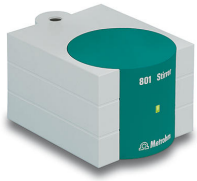

无三角支架的磁力搅拌器，补充用于 Titrino plus、Dosimat plus、Titrando、Sample Processor、805 Dosimat 和 780 /781 pH Meter。 带有固定安装的、用于 MSB（万通串行总线接口）的线缆。

2.803.0010
803型滴定台，带搅拌器和泵

紧凑式滴定台，带磁力搅拌器和内置泵，用于添加溶剂及吸空滴定杯中的液体。 适用于用Titrando进行卡尔费休滴定。 MSB接口。
包括完备的配件，溶剂瓶，以及废液瓶。

6.2148.030
RS-232/USB Box

可为 Titrino plus 自动电位滴定仪增加两个 RS-232 接口，用于连接例如天平、计算机（tiBase 软件）、LIMS。需要电缆 6.2151.030。

6.5406.000
电量分析的 KF 装备，包括带隔膜的发生电极

全套附件，用于 KF 库仑法卡氏水分测定仪。

6.5406.010
电量分析的 KF 装备，包括无隔膜的发生电极

全套附件，用于 KF 库仑法卡氏水分测定仪。

6.2164.500
用于 899 的 Power Box

可使用 Power Box 来运行 899 Coulometer，无需依赖供电系统。

6.2141.390
远程电缆 885 – 899

远程电缆用于将一台 885 Compact Oven Sample Changer 连接至 899 Coulometer。

6.2103.140
2毫米插头 / B类4毫米插座的黑色适配器

用于将B类插头（4毫米）与 离子计以及所有型号的Titrando的2毫米插座相连。

6.2103.130
2毫米插头 / 4毫米插座的红色适配器

用于将B类插头（4毫米）与780，781 pH/离子计以及所有型号的Titrando的2毫米插座相连。