815 Robotic USB Sample Processor XL (1T/2P)

2.815.0020

検体数が多量なルーチンサンプルの連続自動処理、複雑なサンプル前処理、並行作業のためのワークステーション1つおよび内蔵式ダイヤフラムポンプが2つ付いたロボテックUSBサンプルプロセッサーXL。LQH（リキッドハンドリング）作業のためのドージングデバイスを3つまで接続することができます。

様々な用途に対応するため、サンプルラック、スターラー、滴定ヘッド、スイングアーム、Swing Head、サンプル容器はアプリケーションに合わせて別途ご注文ください。

制御はTouch Controlにより「スタンドアローン」で動作します。PC制御には以下のソフトウェア製品を選択することができます: 滴定ソフトウェアtiamo™、クロマトグラフィーソフトウェアMagIC Net、ボルタンメトリーソフトウェアviva、またはOMNIS。

納品範囲 2.815.0020

Order Number	説明	数量
1.815.0020	**815 Robotic USB Sample Processor XL (1T/2P)** 検体数が多いルーチンサンプルの自動処理、複雑なサンプル前処理、並行作業のためのワークステーション1つと内蔵式ダイヤフラムポンプが2つ付いたロボテックUSBサンプルプロセッサーXL。リキッドハンドリング作業のためのドージングデバイスを3つまで接続することができます。 さまざまな用途に対応するため、ラック、スターラー、滴定ヘッド、ロボットアーム、スイングヘッド、サンプル容器などはアプリケーションに合わせて別途注文願います。	1 PCS
6.1236.020	**Sleeve with SGJ 14/12 mm**	2 PCS
6.1446.000	**SGJ stopper / B-14/(15)**	5 PCS

6.1446.010 **Stopper** 3 PCS

6.1446.160 **Thermometer stopper, B-14/15, oblique insertion** 1 PCS

6.1543.170 **Aspiration tip / M8 thread** 1 PCS

6.1621.000 **Container 10 L** 2 PCS

6.1805.110 **FEP tubing / M6 / 80 cm** 1 PCS

6.1805.060 **FEP tubing / M6 / 60 cm** 3 PCS

6.1805.510 **PTFE tubing / M8 / 60 cm** 1 PCS

6.1812.000 **PTFE tubing 4 mm / 6 mm / 4 m** 2 PCS

6.1820.070	**Coupling 4 mm / 6 mm / M8 inner**	1 PCS

6.1828.000	**PVDF connection nipple**	2 PCS

6.2053.000	**Cable clip**	1 PCS

6.2151.000	**Cable USB A – mini-DIN 8-pin**	1 PCS

6.2621.030 **Hexagon key 4 mm** 1 PCS

6.2621.070 **5 mm hex key for IC Sample Processors** 1 PCS

6.2621.140 **Hexagon key 2.5 mm** 1 PCS

6.2709.070 **Guiding sleeve** 3 PCS

6.2740.020	**Spray nozzle**	3 PCS

6.2751.100	**Safety shield**	1 PCS

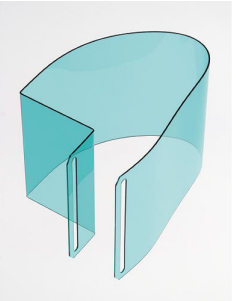

オプションアクセサリー

2.786.0010
786 Swing Head with transfer head left

2.786.0020
786 Swing Head with transfer head right

2.786.0030
786 Swing Head with titration swing arm, left- or right-swinging

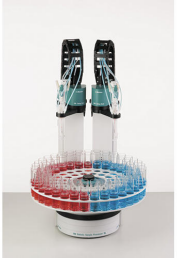

2.786.0040
786 Swing Head

2.801.0010
801 Stirrer

Titrino plus、Dosimat plus、Titrando、Sample Processor、805 Dosimat および 780/781 pH Meter を補完する Magnetic stirrer（スタンドなし）。MSB (Metrohm Serial Bus) 用常設ケーブル付き。

2.802.0020
サンプルチェンジャー用 802 Stirrer

サンプルチェンジャーおよび Sample Processor 用ロッドスターラ。
6.1909.020 プロペラスターラ 104 mm と固定取付けされたケーブル付き。

2.802.0040
804 Ti Stand 用 802 Stirrer

プロペラスターラ 6.1909.010 を備えるロッドスターラ。

2.804.0040
804 Ti Stand with stand

2.849.0010
849 Level Control

6.1458.010
Titration head, 6 x SGJ 14 and 3 x SGJ 9 openings.

6.1458.020
Titration head /4 x M10 connectors

6.1458.030
KF titration head /4 x M10 connectors

6.1458.040
Titration Head, 3 x SGJ 14

6.1458.070
Titration head / 2 x SGJ 14

Titration head for 75 mL beakers. With 2 openings SGJ 14, 2 openings 6.4 mm, and 3 pre-mounted dosing tips. Suitable for rinsing and aspiration equipment.

6.1462.030

Robotic arm with transfer head for 786 Swing Head, left swinging

---

6.1462.040

Robotic arm with transfer head for 786 Swing Head, right swinging

---

6.1462.050

Robotic arm with titration head for 786 Swing Head, left or right swinging

---

6.1462.060
Robotic arm with holder for titration head, left swinging

6.1462.070
Robotic arm with holder for titration head, right swinging

6.1462.090
Robotic arm with Luer-Lock adapter for 786 Swing Head, right swinging

6.1462.150

Robotic arm with titration head and beaker sensor for 786 Swing Head, left or right-swinging

6.1462.160

Robotic arm with holder for titration head and sensor for 786 Swing Head, left swinging

6.1462.170

Robotic arm with holder for titration head and sensor for 786 Swing Head, right swinging

6.1462.260
Robotic arm with holder for titration head, left swinging, external

6.2001.070
Support stand for Sample Processors

6.2041.350
サンプルラック、48 x 75 mL (ポリ塩化ビニル製)

48 個のサンプルビーカーに適した 815 Robotic USB Sample Processor XL、855 Robotic Titrosampler「Basic」のためのサンプルラック。以下のサンプルビーカーの使用が可能です: 6.1432.210、6.1459.400。
合成樹脂: ポリ塩化ビニル (PVC)

6.2041.400
サンプルラック、126 x 11 mL および 2 x 250 mL、(ポリ塩化ビニル製)

126 個のサンプル容器および2個のサンプルビーカーのための858 Professional Sample Processor、815 Robotic USB Sample Processor XL、855 Robotic Titrosampler「Basic」のためのサンプルラック。以下のサンプル容器およびサンプルビーカーを使用することができます: 6.2743.050、6.1432.320、6.1432.323、6.1453.220、6.1453.250、6.2743.047、6.2743.040。
合成樹脂: ポリ塩化ビニル (PVC)

6.2041.410
サンプルラック、141 x 11 mL および 1 x 300 mL、(ポリ塩化ビニル製)

141 個のサンプル容器および1個のリンスボトルのための858 Professional Sample Processor、815 Robotic USB Sample Processor XL、855 Robotic Titrosampler「Basic」のためのサンプルラック。以下のサンプル容器およびリンスボトルを使用することができます: 6.2743.050、6.1608.080、6.1627.000、6.2743.040。
合成樹脂: ポリ塩化ビニル (PVC)

6.2041.430
サンプルラック、127 x 11 mL および 2 x 300 mL (ポリ塩化ビニル製)

127 個のサンプル容器および2個のリンスボトルに適した 815 Robotic USB Sample Processor XL、855 Robotic Titrosampler「Basic」のためのサンプルラック。以下のサンプル容器およびリンスボトルを使用することができます: 6.2743.050、6.1608.080、6.1627.000、6.2743.040。
合成樹脂: ポリ塩化ビニル (PVC)

6.2041.440
サンプルラック、148 x 11 mL および 3 x 300 mL、(ポリ塩化ビニル製)

148 個のサンプル容器および3個のリンスボトルに適した 858 Professional Sample Processor、815 Robotic USB Sample Processor XLのためのサンプルラック。以下のサンプル容器およびリンスボトルを使用することができます: 6.2743.050、6.1608.080、6.1627.000、6.2743.040。
合成樹脂: ポリ塩化ビニル (PVC)

6.2041.450
サンプルラック、56 x 11 mL および 56 x 50 mL、(ポリ塩化ビニル製)

112 個のサンプル容器に適した 858 Professional Sample Processor、815 Robotic USB Sample Processor XLのためのサンプルラック。以下のサンプル容器を使用することができます: 6.2743.050、6.2747.010、6.2743.040、50 mL ザールシュテット サンプル瓶。
合成樹脂: ポリ塩化ビニル (PVC)

6.2041.710
サンプルラック 160 x 6 mL、(ポリ塩化ビニル製)

160個のサンプル容器に適した 815 Robotic Sample Processor、855 Robotic Titrosampler「Basic」のためのサンプルラック。以下のサンプル容器を使用することができます: 6.2419.000。
合成樹脂: ポリ塩化ビニル (PVC)

6.2041.800
サンプルラック 100 x 75 mL、(ポリ塩化ビニル製)

100個のサンプルビーカーに適した 815 Robotic Sample Processor、855 Robotic Titrosampler「Basic」のためのサンプルラック。以下のサンプルビーカーの使用が可能です: 6.1432.210、6.1459.400。
合成樹脂: ポリ塩化ビニル (PVC)

6.2041.810
サンプルラック 34 x 150 mL、(ポリ塩化ビニル製)

34個のサンプルビーカーに適した 815 Robotic Sample Processor、855 Robotic Titrosampler「Basic」のためのサンプルラック。以下のサンプルビーカーの使用が可能です: 150 mL ビーカー (トールビーカー)。
合成樹脂: ポリ塩化ビニル (PVC)

6.2041.820
サンプルラック 28 x 250 mL、(ポリ塩化ビニル製)

28個のサンプルビーカーに適した 815 Robotic Sample Processor、855 Robotic Titrosampler「Basic」のためのサンプルラック。以下のサンプルビーカーの使用が可能です: 6.14332.320、6.1432.323、6.1453.220、6.1453.250。
合成樹脂: ポリ塩化ビニル (PVC)

6.2041.830
サンプルラック、28 x 200 mL、(ポリ塩化ビニル製)

28 個のサンプルビーカーに適した 815 Robotic USB Sample Processor XL、855 Robotic Titrosampler「Basic」のためのサンプルラック。以下のサンプルビーカーの使用が可能です: 6.1459.310。
合成樹脂: ポリ塩化ビニル (PVC)

6.2041.840
サンプルラック、59 x 120 mL、(ポリ塩化ビニル製)

59 個のサンプルビーカーに適した 815 Robotic USB Sample Processor XL、855 Robotic Titrosampler「Basic」のためのサンプルラック。以下のサンプルビーカーの使用が可能です: 6.1459.300、6.1459.307。
合成樹脂: ポリ塩化ビニル (PVC)

6.2041.850
サンプルラック、59 x 120 mL、(ポリプロピレン製)

59 個のサンプルビーカーに適した 815 Robotic USB Sample Processor XL、855 Robotic Titrosampler「Basic」のためのサンプルラック。以下のサンプルビーカーの使用が可能です: 6.1459.300、6.1459.307。
合成樹脂: ポリ塩化ビニル (PVC)

6.2041.900
サンプルラックインサート、54 x 75 mL、水浴用、(Al)

54 個のサンプルビーカーに適した 815 Robotic USB Sample Processor XL、855 Robotic Titrosampler「Basic」のためのサンプルラックインサート。以下のサンプルビーカーの使用が可能です: 6.1432.210、6.1459.400。
材質: アルミニウム (Al)

6.2058.020
Head extension 30 mm for Sample Processors

6.2058.030
Head extension 10 mm for Sample Processors

6.2058.110
Tower extension for Sample Processors

6.2148.010
Remote Box MSB

6.2711.070
Drip pan for 789/815/855

6.2840.000
Water bath for Robotic Sample Processors and Robotic Titrosampler

---

6.2841.000
External Polytron rinsing station for Robotic Sample Processors

---

6.2841.010
External rinsing station for robotic arm with 6.1458.040 titration head

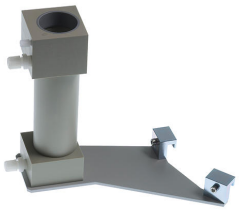

6.5619.000
Transfer equipment, 0.5 - 2 mL, for 789/815

6.06000.000
OMNISソフトウェアデータキャリア

複雑なOMNIS分析システムの制御のための、ライセンスに基づいたPCプログラム
– 多数のテンプレートを有する、サンプルに合わせた作業手順
– 多数のテンプレートを有するグラフィックメソッドエディター
– ひと目で概要が分かるプロフェッショナルなサンプルリスト
– 装置、ワークシステム、センサー、溶液の管理
– ダイアログ言語: ドイツ語、英語、中国語

6.06003.010
OMNIS スタンドアローンライセンス

Windows™コンピューター上のOMNISソフトウェアをスタンドアローン操作することが可能になります。

特徴:
– ライセンスには、既に1つのOMNISデバイスライセンスが含まれています。
– メトローム・ライセンシングポータルにて、アクティブ化する必要があります。

6.2041.780
サンプルラック 65 x 11 mL + 25 x 50 mL

11 mL サンプル容器入りのサンプル65個分 (6.2743.050) および 50 mL サンプル容器入りのサンプル25個分 (6.02743.030) のための複列サンプルラック