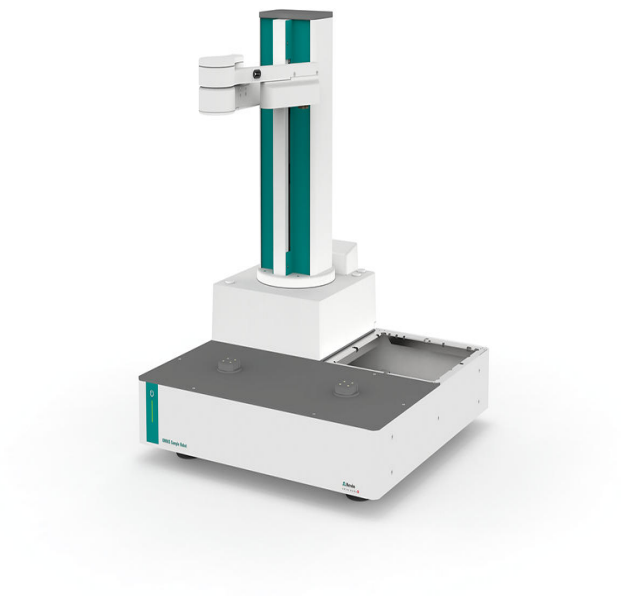

OMNIS Main Module S – WSM

2.1010.0120

サイズ S の OMNIS Sample Robot WSM を組み立てるためのメインモジュールです。このモジュールには、サンプルラック 2 つまでと OMNIS Workstation Module 1 台のためのモジュールプレートおよびラックプレートが含まれます。これには既にメインリフトとグリッパーが装備されています。完全に動作するサンプルロボットに拡張するには、サンプルラックとグリッパーフィンガーに加え、サンプル処理のために OMNIS Workstation Module も必要です。このコンポーネントの選択はアプリケーションに合わせて行われます。

納品範囲 2.1010.0120

Order Number	説明	数量
1.1010.0120	**OMNIS Main Module S - WSM**	1 PCS
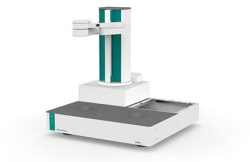		
6.01803.000	**シリコンチューブ 8/12 2.5 m** こぼれ出た溶液が排出物用容器に安全に流れるよう、Pick&Place モジュールもしくはポンプモジュールの排出口と接続するためのシリコンチューブ。	1 PCS
6.01808.020	**L チューブコネクタ、PP、2 x 7～8 mm** 排水チューブ用コネクタ。	1 PCS

6.1602.115	**Bottle attachment / S 40 / green**	1 PCS

6.1624.000	**Adapter SGJ 14 for 6.1619.XXX Adsorber tube**	1 PCS

6.2023.020	**Clip for SGJ 14/15**	1 PCS

オプションアクセサリー

6.02601.010
グリッパーフィンガー 43 ～ 65 mm

外径が 43 ～ 65 mm のサンプルビーカーを掴むための OMNIS Sample Robot Pick&Place のグリッパーフィンガー。

6.02601.020
グリッパーフィンガー 50 ～72 mm

外径が 50 ～72 mm のサンプルビーカーを掴むための OMNIS Sample Robot Pick&Place のグリッパーフィンガー

6.02601.030
グリッパーフィンガー 48～64 mm

外径が 48 ～ 64 mm のサンプルビーカーを掴むための OMNIS Sample Robot Pick&Place のグリッパーフィンガー。

6.02601.040
グリッパーフィンガー 28～48 mm

外径が 28 ～ 48 mm のサンプルビーカーを掴むための OMNIS Sample Robot Pick&Place のグリッパーフィンガー。

2.1042.0020
Dosino Module (ケーブル 2 m)

Dosino Module は、滴定や吐出、その他のリキッドハンドリングタスクのために OMNIS 滴定システムに追加のインテリジェントビュレットを装備し、省スペースで拡張するための高精度の駆動システムです。固定取付けされたケーブル付き (長さ2 m)。

2.1003.0010
スターラなしのOMNISドージングモジュール

滴定/ドージング用追加ビュレットによって拡張するためのOMNIS滴定装置への接続のためのドージングモジュールです。別個の滴定スタンドとして用いるためのマグネチックスターラもしくはプロペラスターラによって拡張可能です。5、10、20、50 mLのシリンダーユニットが自由に選択可能です。

2.1024.0010
OMNIS Workstation Module (1T/0P)

OMNIS Sample Robot WSM に取り付けるためのモジュールです。 このモジュールには、サンプル容器を自動処理するためのワークステーション 1 台が含まれます。ポンプはありません。ワークステーションには分析用のサンプルビーカーが収容されます。分析の合間に、使用されたセンサーをワークステーションの保管用ビーカーにて洗浄、または保管できます。　分析中に撹拌が必要な場合は、このワークステーションに別個のロッドスターラまたはマグネチックスターラを装備することができます。

2.1024.0020
OMNIS Workstation Module (1T/2P)

OMNIS Sample Robot WSM に取り付けるためのモジュールです。このモジュールには、サンプル容器を自動処理するためのワークステーション 1 台と、サンプル容器とセンサーを自動クリーニング（リンスと吸引）するためのポンプ 2 台が含まれます。ワークステーションには分析用のサンプルビーカーが収容されます。分析の合間に、使用されたセンサーをワークステーションの保管用ビーカーにて洗浄、または保管できます。分析中に撹拌が必要な場合は、このワークステーションに別個のロッドスターラまたはマグネチックスターラを取り付けることができます。

2.1024.0030
OMNIS Workstation Module (2T/4P)

OMNIS Sample Robot WSM に取り付けるためのモジュールです。 このモジュールには、サンプル容器を自動処理するためのワークステーション 2 台と、両方のワークステーションでサンプル容器とセンサーを自動クリーニング（リンスと吸引）するためのポンプ 4　台が含まれます。ワークステーションには、分析用のサンプルビーカーが収容されます。分析の合間に、使用されたセンサーをワークステーションの保管用ビーカーにて洗浄、または保管できます。分析中に撹拌が必要な場合は、どのワークステーションにも別個のロッドスターラまたはマグネチックスターラを取り付けることができます。

6.02041.010
OMNISサンプルラック、9 x 250 mL、(PP)

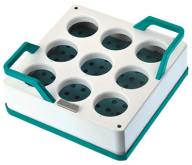

9個のサンプルビーカーに適合した OMNISサンプルロボットピック&プレイスのための　OMNISサンプルラック。以下のサンプルビーカーの使用が可能です:　6.01400.000、6.01400.003、6.01400.100。
合成樹脂: ポリプロピレン (PP)

6.02041.030
OMNISサンプルラック、16 x 120 mL、(PP)

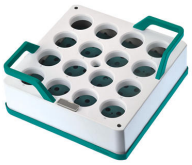

16個のサンプルビーカーに適合した OMNISサンプルロボットピック&プレイスのための　OMNISサンプルラック。以下のサンプルビーカーの使用が可能です:　6.01400.200、6.01400.300、6.01400.303。
合成樹脂: ポリプロピレン (PP)

6.02041.020
OMNISサンプルラック、9 x 200 mL、(PP)

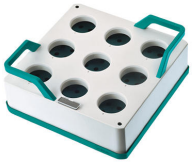

9個のサンプルビーカーに適合した OMNISサンプルロボットピック&プレイスのための　OMNISサンプルラック。以下のサンプルビーカーの使用が可能です: 6.1459.310。
合成樹脂: ポリプロピレン (PP)

6.02041.040
OMNISサンプルラック、25 x 75 mL、(PP)

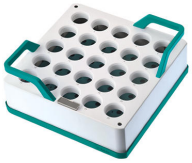

25個のサンプルビーカーに適合した OMNISサンプルロボットピック&プレイスのための OMNISサンプルラック。以下のサンプルビーカーの使用が可能です: 6.01402.000、6.01402.003、6.1459.400。

合成樹脂: ポリプロピレン (PP)

6.02041.050
OMNISサンプルラック、9 x 150 mL、(PP)

9個のサンプルビーカーに適合した OMNISサンプルロボットピック&プレイスのための OMNISサンプルラック。以下のサンプルビーカーの使用が可能です: 150 mL ビーカー (トールビーカー、注ぎ口なし)。

合成樹脂: ポリプロピレン (PP)

6.05800.540
アップグレード Pick&Place モジュール WSM

6.05800.560
アップグレード スターラー WSM

このセットには、OMNIS Workstation Module のワークステーションにマグネチックスターラを装備するためのすべてのコンポーネントが含まれています。

6.05800.570
アップグレード ポンプモジュールペリスタリック WSM

6.05800.600
アップグレード OMNIS Sample Robot S-M WSM

6.05800.610
アップグレードe OMNIS Sample Robot S-L WSM

6.05700.000
消耗品キット OMNIS グリッパー

OMNIS Sample Robot のグリッパーフィンガーの交換用スライドスリーブおよびゴム製グリッパーフィンガー、各4つ。

6.05700.250
6.02601.030 のための消耗品キット OMNIS グリッパー

OMNIS Sample Robot のグリッパーフィンガーの交換用ゴム製グリッパーフィンガー4つ。

6.02064.020
サンプルビーカー 200 mL 用ビーカーリテーナー

OMNIS Sample Robot Pick&Place のグリッパーフィンガーにサンプルビーカー 200 mLを固定するためのビーカーリテーナ—

6.05001.210
付属品キット WSM (2T/4P)

この付属品キットには、OMNIS Workstation Module (2T/4P) のポンプモジュールの 2 台の洗浄ポンプと 2 台の吸引ポンプのホースのルーティングに必要なコンポーネントがすべて含まれています。ルアーコネクタ付きの組み立て済みチューブの他、圧迫クリップとポンプチューブも各 4 つずつ付属しています。ルアーコネクタを簡単に取り付けるためのツールもセットに含まれています。

6.05001.110
付属品キット WSM (1T/2P)

この付属品キットには、OMNIS Workstation Module (1T/2P) のポンプモジュールの洗浄ポンプと吸引ポンプのホースのルーティングに必要なコンポーネントがすべて含まれています。ルアーコネクタ付きの組み立て済みチューブの他、圧迫クリップとポンプチューブも各 2 つずつ付属しています。ルアーコネクタを簡単に取り付けるためのツールもセットに含まれています。

6.2841.020
OMNIS Sample Robot 用洗浄ステーション

このセットには、OMNIS Sample Robot のピペット装置を自動でクリーニングするための洗浄ステーションが含まれています。
洗浄ステーションは、OMNIS Workstation Moduleのポンプタワー前に取り付けることができます。
作動させるには、洗浄ステーションに溶液の供給と吸引を行うための 2 台のポンプが必要です。